

LEGENDA:

- ⊗ CENTRO DO RAIO OU CÍRCULO
- DEMARCAÇÃO FUTSAL EM TINTA ACRÍLICA COR BRANCA E=0,08m
- DEMARCAÇÃO BASQUETE EM TINTA ACRÍLICA COR VERMELHA E=0,05m
- DEMARCAÇÃO VÔLEI EM TINTA ACRÍLICA COR AZUL E=0,05m

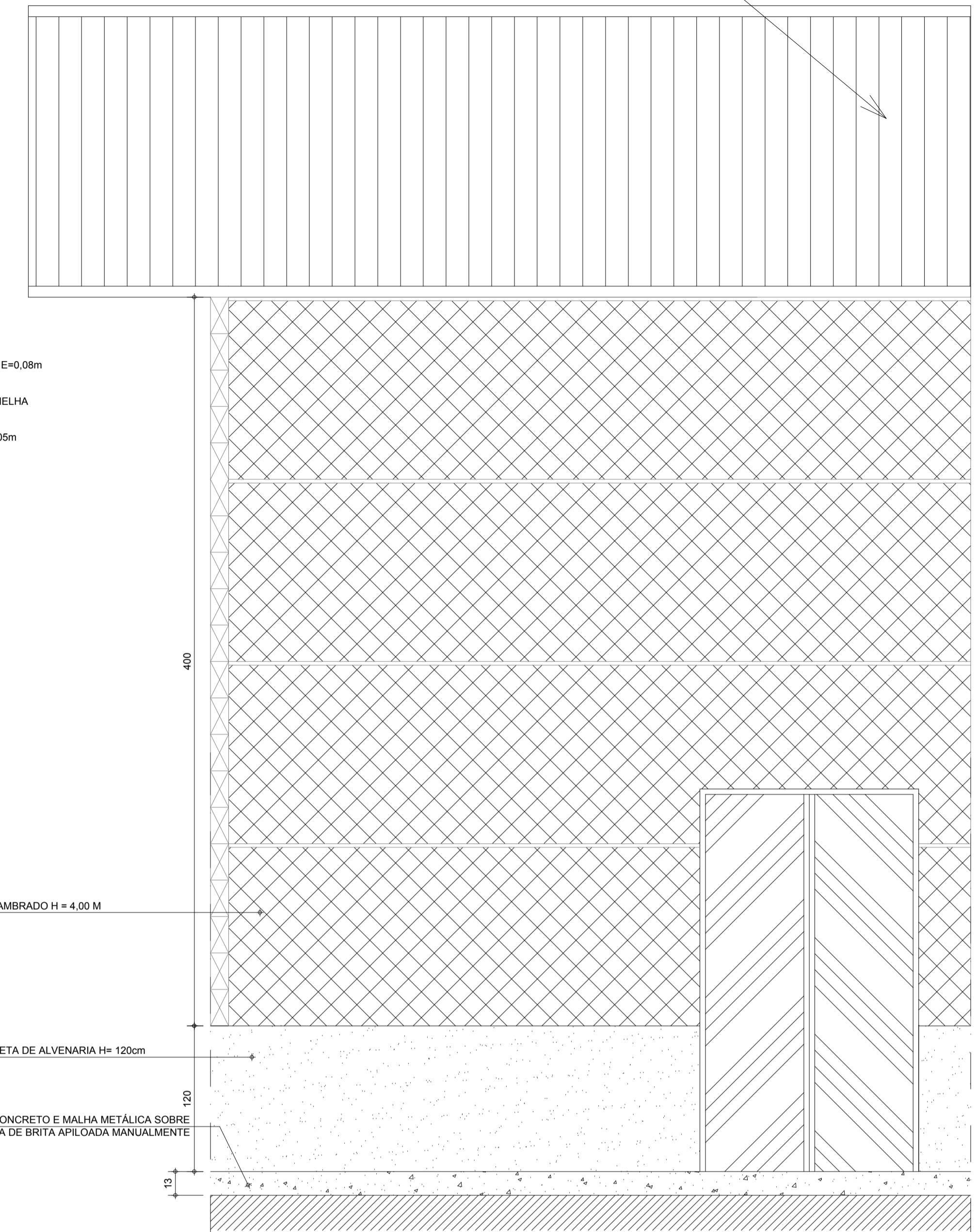

DETALHE DA ABERTURA

ESCALA.....1/20

PLANTA BAIXA E DEMARCAÇÃO DE PISO

ESCALA.....1/100
 ÁREA - 539,18 M²

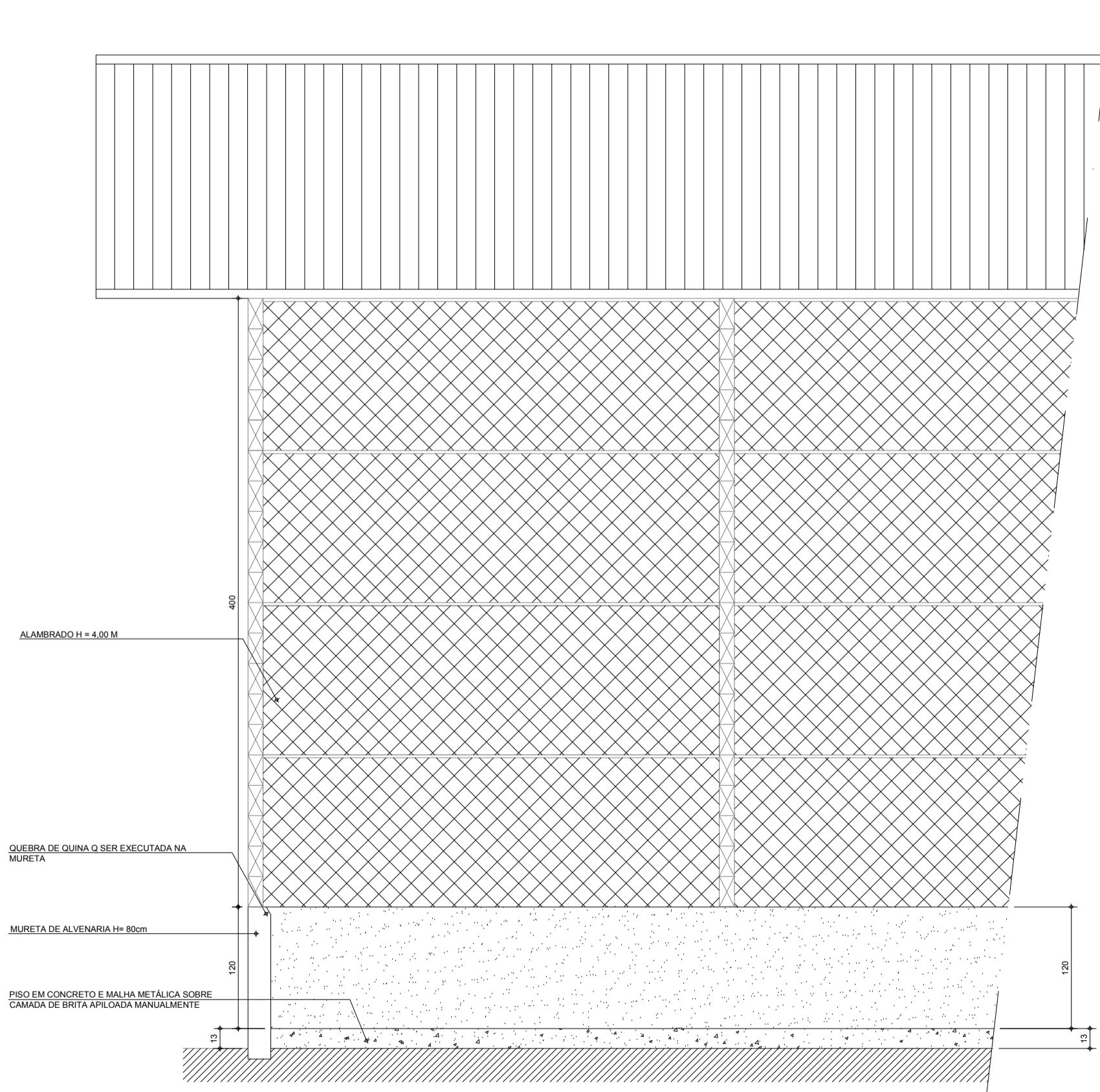

DETALHE MURETA

ESCALA.....1/50

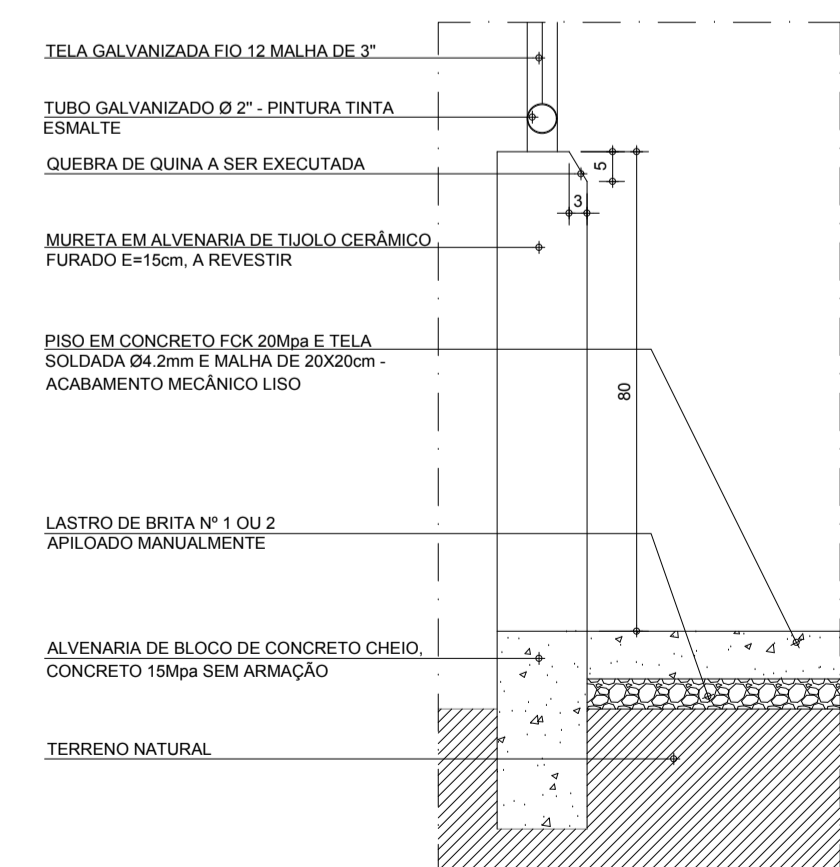

CORTE ESQUEMÁTICO DO PISO E MURETA

ESCALA.....1/10

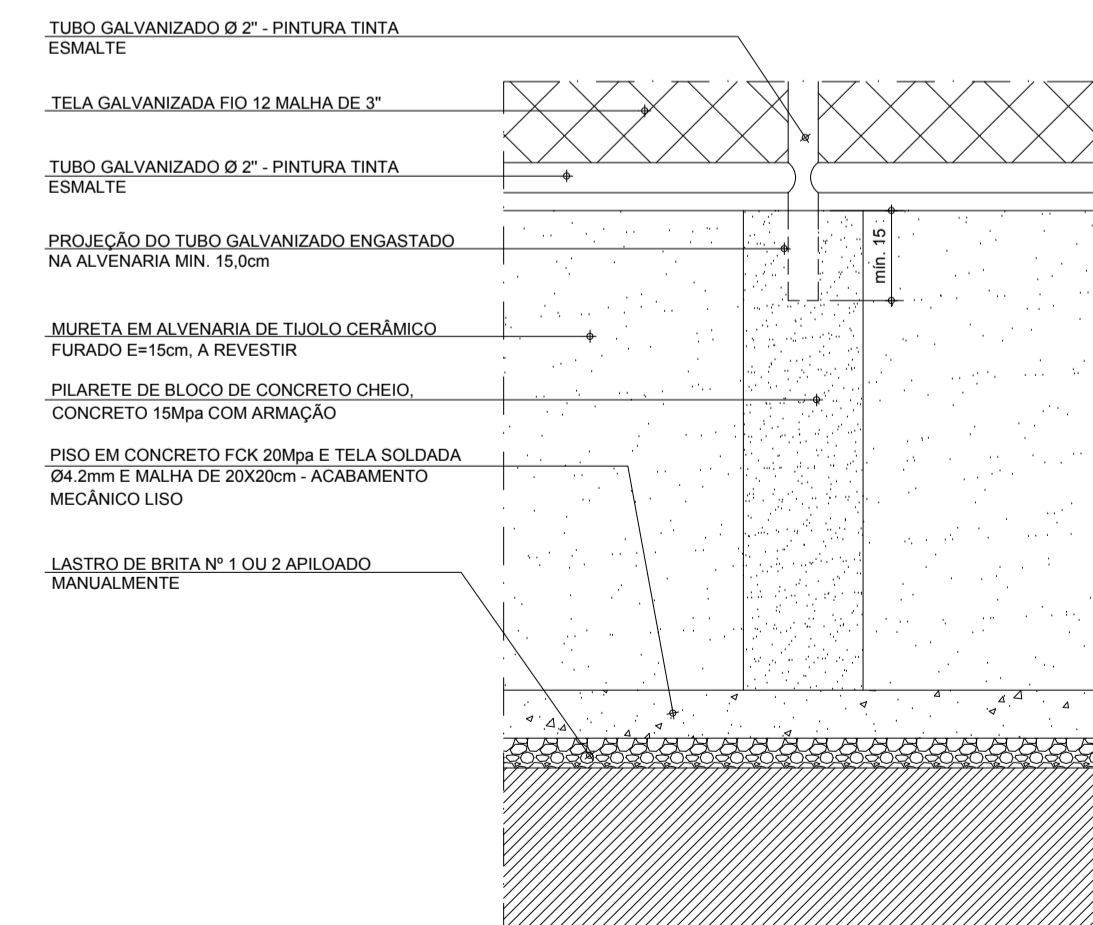

DETALHE PILAR E MURETA

ESCALA.....1/10

 <p>MANF HALFELD CLARK Consultoria Administrativa de Empresas Públicas e Privadas Especializada em Convênios CNPJ: 09.458.379/0001-52 Tel.: (32) 3571-4756 E-mail: mconvênios@yahoo.com.br</p>	TÍTULO: Quadra Poliesportiva	
	LOCAL: Rodeiro - MG	DATA: Julho/2020
CONTRATANTE: Prefeitura Municipal de Rodeiro		
RESPONSÁVEL TÉCNICO: Lucas Faria Halfeld Clark - CREA 250.165/LP		
		FOLHA: 01/01